

POSTE EXISTENTE

Rua São Caetano

POSTE EXISTENTE

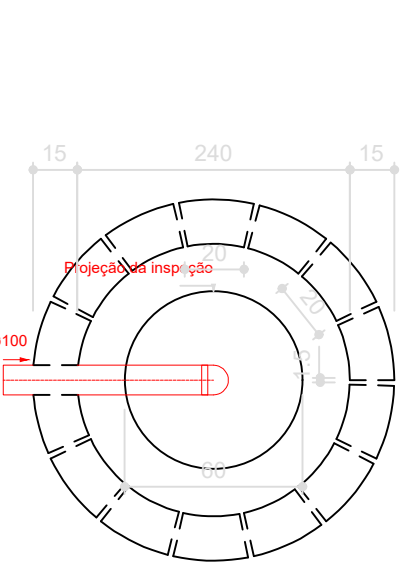

Sumidouro
Planta baixa - ESC. 1:25

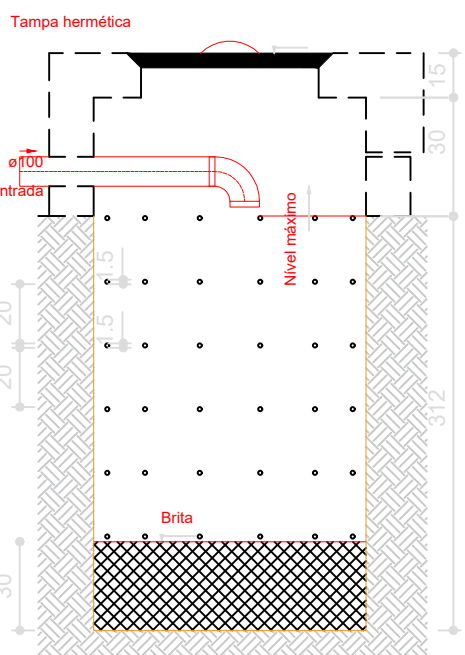

Sumidouro
Corte 1 - ESC. 1:25

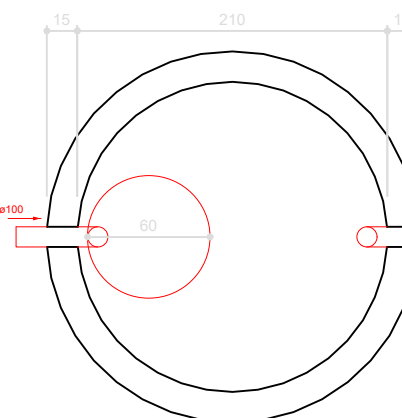

Tanque séptico
Planta baixa - ESC. 1:25

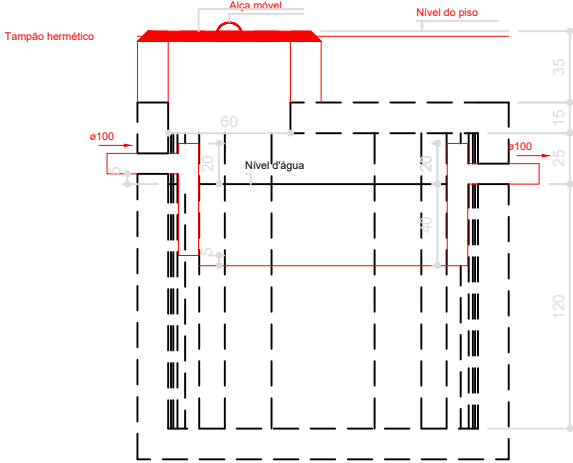

Tanque séptico
Corte 1 - ESC. 1:25

TABELA DE QUANTITATIVOS

LEGENDA	QUANT.
TUBO DE PVC 100 MM	65,48 m
CAIXA DE INSPEÇÃO	8,0 und
CAIXA DE GORDURA	2,0 und
FOSSA SEPTICA	1,0 und
SUMIDOURO	1,0 und

COORDENADAS UTM

P1- 351379,96	7246184,79
P2- 351353,08	7246189,35
P3- 351360,76	7246231,75
P4- 351388,47	7246225,31

OBSERVAÇÃO:
O PROJETO APRESENTADO REFERE-SE A EDIFICAÇÃO DO PROGRAMA INFÂNCIA FELIZ PARANÁ - CRECHE - PROJETO DE AUTORIA E RESPONSABILIDADE DAS ARQUITETAS ADRIANA GARCIA, CAU A43.929-0 E ISAUARA MARQUES DE SOUZA, CAU A30.869-2



GOVERNO DO ESTADO DO PARANÁ
SECRETARIA DO DESENVOLVIMENTO SOCIAL E FAMÍLIA
PROGRAMA INFÂNCIA FELIZ
NÚCLEO TÉCNICO DE ARQUITETURA

PROPRIETÁRIO: SECRETARIA DO DESENVOLVIMENTO SOCIAL E FAMÍLIA	MUNICÍPIO: ESTADO DO PARANÁ
OBRA: PROJETO PADRÃO CRECHES	ÁREA EDIFICADA: 456,86m²
OBJETO: EDIFICAÇÃO PÚBLICA EM ALVENARIA	TIPO: CONSTRUÇÃO
LOCAL: RUA CEARÁ ESQUINA COM RUA SÃO CAETANO, S/Nº, CENTRO	
AUTORES DO PROJETO PADRÃO/REGISTRO PROF: ARQ. ADRIANA GARCIA CAU A43.929-0 ARQ. ISAUARA MARQUES DE SOUZA CAU A30.869-2	PROJETO: HIDROSSANITÁRIO - ESGOTO



PREFEITURA MUNICIPAL DE LARANJAL
CNPJ 06.684.536/0001-80
PAULO HENRIQUE RODRIGUES MEDEIROS
ENGENHEIRO CIVIL /CREA-PR 168.345/D

DESENHO:
DATA:
ESCALA DO DESENHO:
ARQUIVO:

SIMONE DE ANDRADE
JUNHO 2025
INDICADA
IMPLANTAÇÃO CRECHE V2.dwg

HIDR.
01/03